OTRO ADIOS SIN DIOS (5) Liliana Felipe

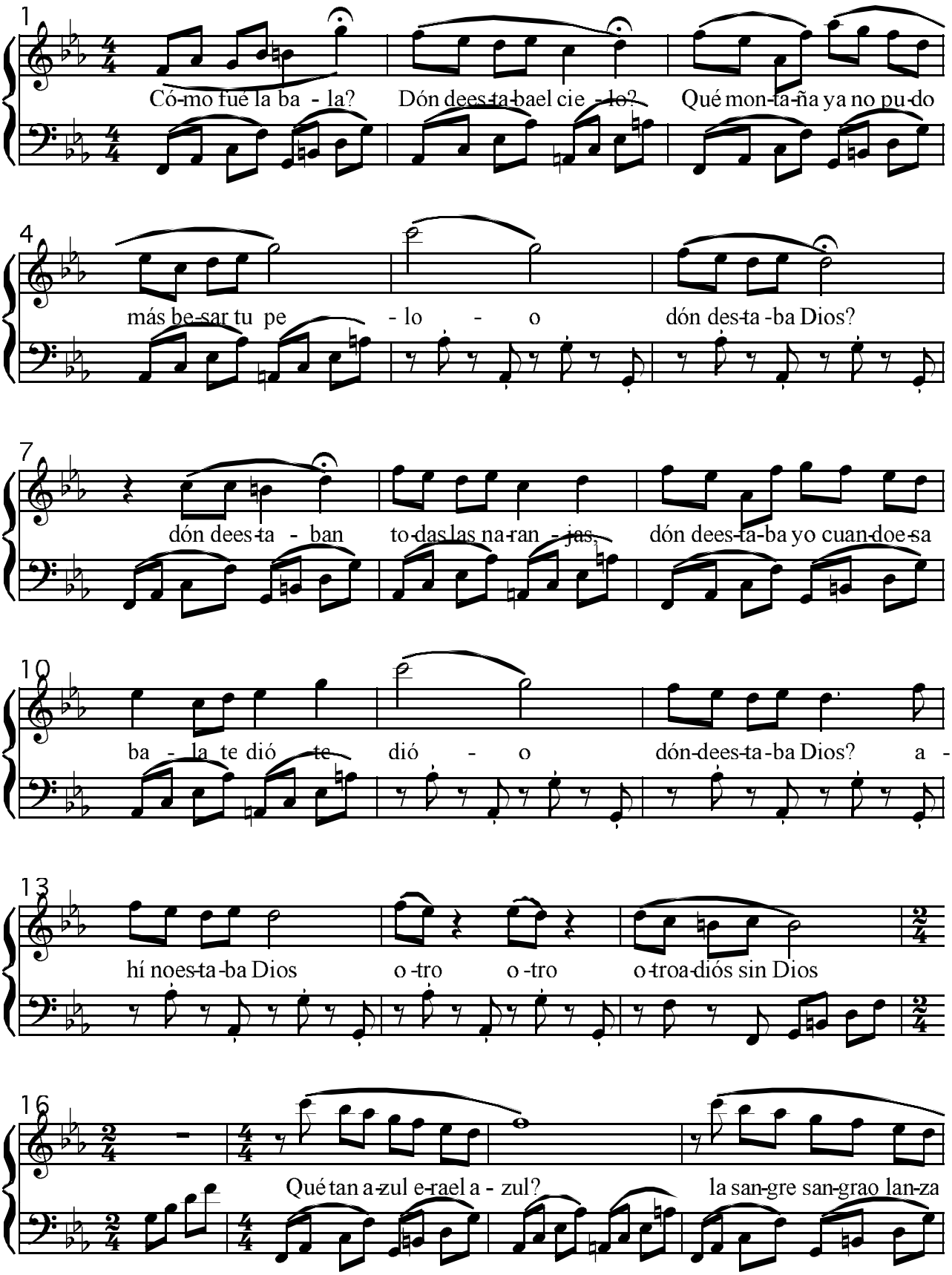

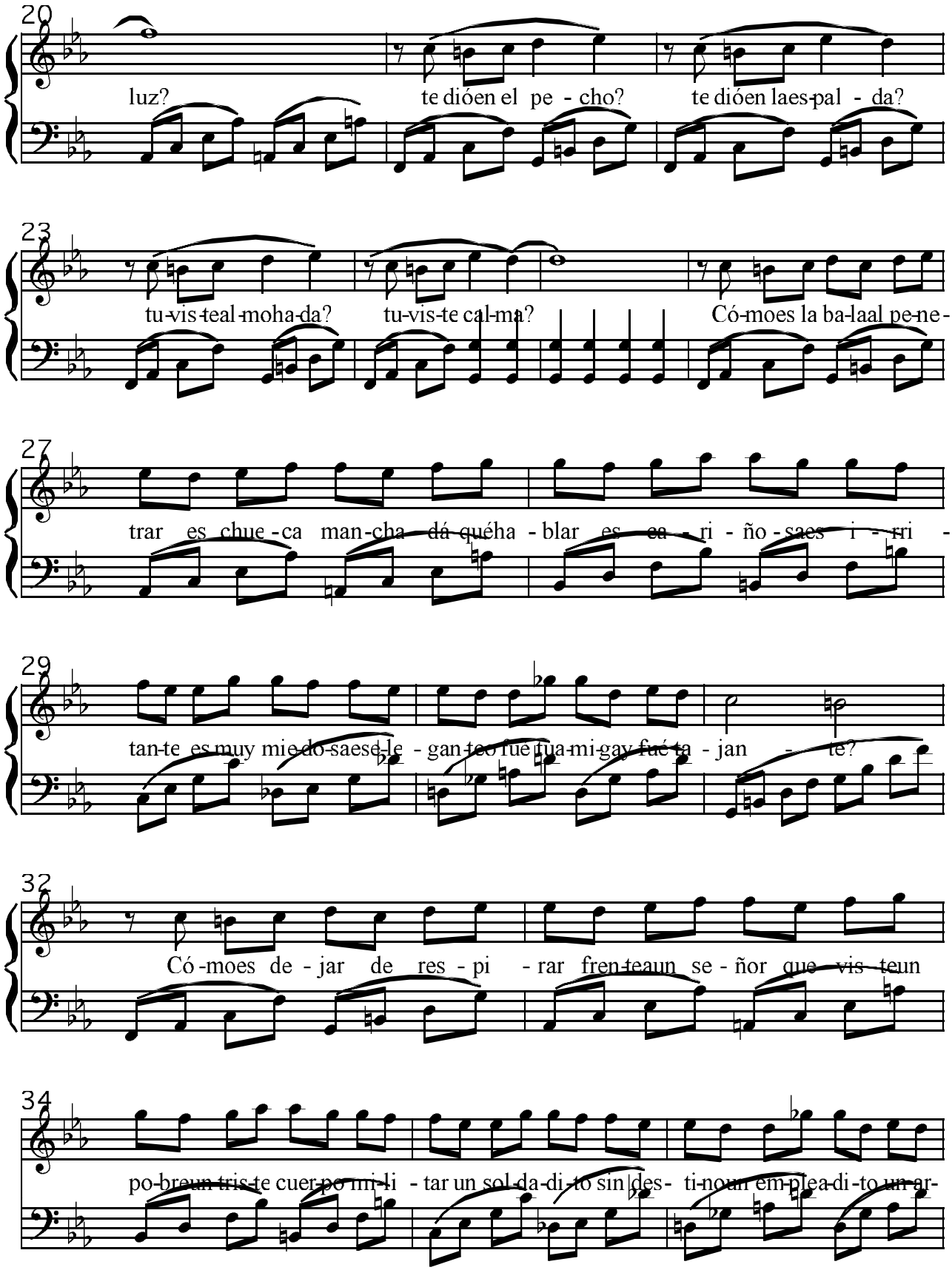
20
luz? te dióen el pe - cho? te dióen laes-pal - da?
23
tu-vis-teal-moha-da? tu-vis-te cal-ma? Có-moes la ba-laal pe-ne-
27
trar es chue - ca man-cha dá-quéha - blar es ca - ri - ño - saes i - ri -
29
tan-te es muy mie-do-saesé-le - gan-teo fue fua-mi-gay fué ta - jan - te?
32
Có - moes de - jar de res - pi - rar fren-teaun se - ñor que vis-teun
34
po-breun-tris-te cuer-po mi-li - tar un sol-da-di-to sin des- ti-noun em-plea-di-to un ar-

37

ti - no? Qué tan a-zul e-rael a - zul?

40

La san-gre san-grao lan-za luz? te dióen el pe - cho?

43

te dióen laes-pal - da? tu-vis-teal-moha-da? tu-vis-te cal - ma?