

# No te lo puedo decir (205)

Liliana Felipe/ Jesusa Rodríguez

Liliana Felipe

No te lo pue-do de - cir por-que no tie - ne sen - ti - do

No te lo pue-do de - cir por-que no tie - ne sen - ti - do.

No.

No te lo pue-do de - cir por-que tú

No te lo pue-do de - cir por-que tú

Que-no-o.

7

sa-bes que yo sé que ya lo sa - bes-es. No tie - ne tiem-po - o. No se de pre - cio - o. No es - tá en la

sa-bes que yo sé que ya lo sa - bes-es. No tie - ne tiem-po - o. No se de pre - cio - o. No es - tá en la

Pre - cio.

*gliss.*

10

tie ne e. No se con - tra - ta a no se dis - tri - bu - ye e. No es in - yec  
Bol - sa - a. No pa - ga im - pues - tos i - gual que Te - le - vi - sa - a. No es com - pa

tie ne - e. No se con - tra - ta - a no se dis - tri - bu - ye e. No es in - yec  
Bol - sa - a. No pa - ga im - pues - tos i - gual que Te - le - vi - sa - a. No es com - pa

Bol - sa - a. Pues - tos - s. Vi - sa - a.

13

ta-ble, no se chu-pa no i-dio - ti - za-a. No es-tá en el sú-per no se me-te no sua-  
 trio-ta - a de na-die no va a mi-sa-a. No es un ma - fio - o - so qu el pa-pa ca-no-

ta-ble, no se chu-pa no i-dio - ti - za-a. No es-tá en el sú-per no se me-te no sua-  
 trio-ta - a de na-die no va a mi-sa-a. No es un ma - fio - o - so qu el pa-pa ca-no-

Trio - ta-a. Mi - sa-a. fio - so-o.

16

1. vi - za-a. No tie-ne ni - za-a. 2. vi - za-a. No tie-ne ni - za-a.

vi - za-a. No tie-ne ni - za-a.  
 ni - za-a.

ni - za-a.

19

Es e - ne - mi-go del go-bier-no y los po - de - res-s, es un bri-

Es e - ne - mi-go del go-bier-no y los po - de - res-s, es un bri-

Es e - ne - mi-go del go-bier-no y los po - de - res-s, es un bri-

22

llan - te ri-tual fren te al va - cí - o-o. Es u - na co-sa ex - tra or-di-na-ria de la

llan - te ri-tual fren te al va - cí - o-o. Es u - na co-sa ex - tra or-di-na-ria de la

llan - te ri-tual fren te al va - cí - o-o. Es u - na co-sa ex - tra or-di-na-ria de la

25

vi-da-a qué es? No te lo pue-do de- cir. cir.

vi-da-a qué es? No te lo pue-do de- cir. cir.

vi-da-a qué es? No te lo pue-do de- cir. cir.

29

No te lo pue - do de - cir no

No te lo pue - do de - cir no

No te lo pue - do de - cir no

31

no te lo pue-do de cir - - - - ir

no te lo pue-do de cir - - - - ir

no te lo pue-do de cir - - - - ir

*tr* *gliss.*  
*gliss.*

# No te lo puedo decir (205)

Voz

Liliana Felipe/ Jesusa Rodríguez

Liliana Felipe

1 No te lo pue-do de - cir por-que no tie - ne sen-ti - do

5 No te lo pue-do de - cir por-que tú sa-bes que yo sé que ya lo

8 sa - bes - es. No tie - ne tiem - po - o. No se de - tie ne.e.No se con - tra -  
11 pre - cio - o. No es - tá en la Bol - sa - a. No pa - ga im

14 ta - a no se dis - tri - bu - ye - e. No es in - yec - ta - ble, no se chu - pa no i - dio -  
pues - tos i - gual que Te - le - vi - sa - a. No es com - pa - trio - ta - a de na - die no va a

17 ti - za - a. No es - tá en el sú - per no se me - te no sua - vi - za - a. No tie - ne  
mi - sa - a. No es un ma - fio - o - so qu el pa - pa ca - no -

21 ni - za - a. Es e - ne - mi - go del go - bier - no y los po -

24 de - res - s, es un bri - llan - te ri - tual fren te al va - cí - o - o. Es u - na

28 co - sa ex tra or - di - na - ria de la vi - da - a qué es? No te lo pue - do de - cir.

31 cir. No te lo pue - do de - cir no

no te lo pue - do de cir - ir

# No te lo puedo decir (205)

Voz

Liliana Felipe/ Jesusa Rodríguez

Liliana Felipe

5

8

11

14

17

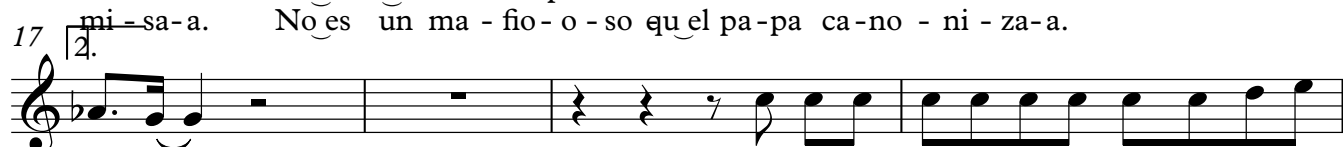

21

24

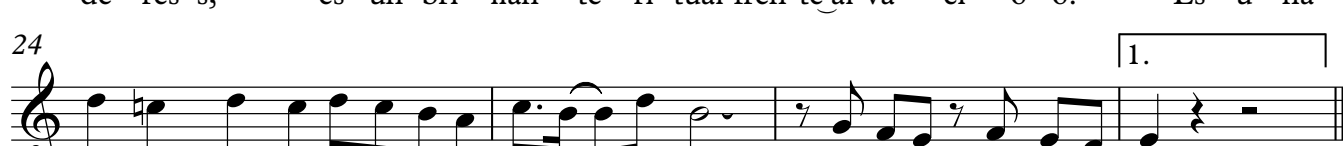

28

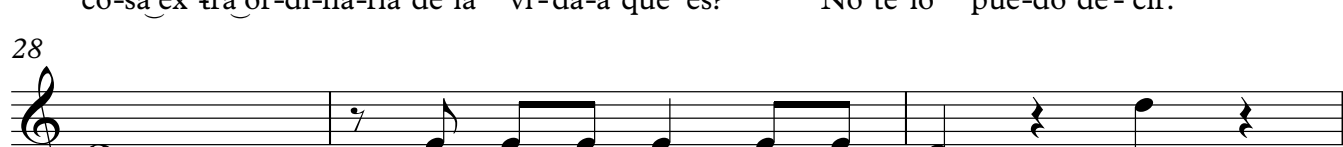

31

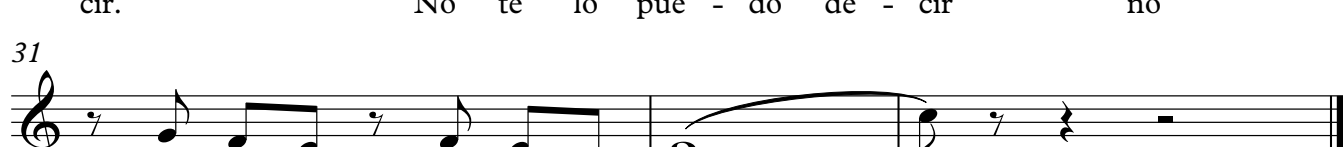

34

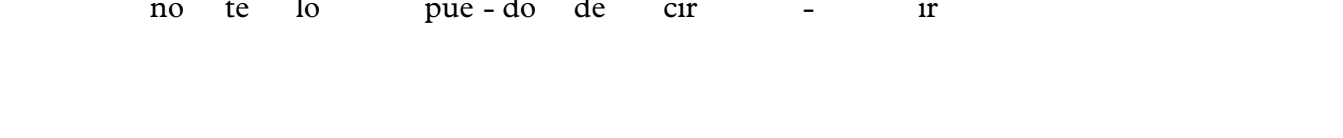

37

40

# No te lo puedo decir (205)

Voz

Liliana Felipe/ Jesusa Rodríguez

Liliana Felipe

No. Que-no-o.

Pre-cio. Bol-sa-a. Pues-tos-s. Vi-sa-a. Trio-ta-a.

Mi-sa-a. fio-so-o. ni-za-a. Es e-ne

mi-go del go-bier-no y los po-de-res-s, es un bri-llan-te ri-tual fren-te al va-

cí-o-o. Es u-na co-sa ex-tra-or-di-na-ria de la vi-da-a qué es?

No te lo pue-do de-cir. cir. No te lo pue-do de-

cir no no te lo pue-do de cir - ir

# No te lo puedo decir (205)

Teclado

Liliana Felipe/ Jesusa Rodríguez

Liliana Felipe

23

27

1.

31

*tr*

*gliss.*
